

Paisatge en bicicleta



Objectiu

Explorar el **paisatge rural** per entendre l'impacte de l'activitat humana i la gestió dels recursos naturals al llarg del temps.

Repte

Anem amb bici per un itinerari guiat de 8 km amb parades per aprendre de l'entorn rural de Juneda.

PREPAREM LA MOTXILLA I LA CANTIMPLORA



Ens posem roba i calçat còmodes per anar amb bici. Agafem la motxilla i omplim la cantimplora amb aigua.

VISUALITZEM EL RECORREGUT



Mirem el recorregut al mapa per on passarem: 8 km amb unes 7 parades.



Paisatge en bicicleta

NORMES DE CIRCULACIÓ



Portarem casc durant tot el recorregut. Anirem en fila amb el/la docent del CdA al davant i el/la docent del centre al darrere..

ESTUDI D'UNA PARCEL·LA



Pararem a un camp de fruita i calcularem quants diners guanya el pagès o la pagesa que conrea aquell terreny amb la fruita que ven.

PAREM, INTERPRETEM L'ENTORN

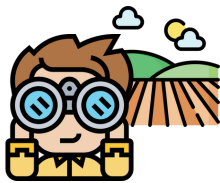

A mesura que anem parant, descobrim el sistema de rec dels camps de Juneda, els camps de fruiters, les granges de porcs del municipi, el canal de l'Urgell...

TORNEM I GUARDEM EL MATERIAL



Endrecem les bicicletes i fem el tancament de l'activitat conjuntament.